

55^{ème} SAISON CULTURELLE : 30 MARS - 11 NOVEMBRE 2024

Mercredi au Dimanche et jours fériés de 14h30 à 18h (Groupes tlj + matin sur RdV)

Du 1^{er} juillet au 31 août tous les jours y compris fériés de 11h à 18h

"Suivez le Guide" sans supplément le dernier Dimanche du mois à 15h / 16h30



Gérard GUYOMARD 27/04 → 27/10

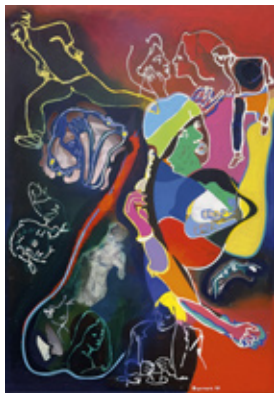

Né en 1936, acteur de la Figuration Narrative dans les années 1960/70. Autodidacte, qui s'est formé sur le tas au contact des restaurateurs de peinture dont il tient sa virtuosité technique. Depuis 1964, il a créé progressivement son vocabulaire d'images inspirées de la vie quotidienne. La superposition d'objets, de scènes de toutes tailles, entremêlées, lui permettent de restituer la sensation de la troisième dimension. Il aime raconter des histoires - Figuratif et Narratif - avec une technique picturale très personnelle à base de superpositions. Un homme libre - voire libertaire - en rupture avec les abstractions dominantes d'après-guerre, Peintre épïcürien "Le plaisir est le grand ordonnateur de mon travail". Dans une palette vive et parfois acidulée, ses lignes sinuent entre plusieurs formes possibles, passent de l'intérieur à l'extérieur, d'un motif à l'autre, sans dessous dessus, sans hiérarchie ni fin. A découvrir un artiste du plaisir, du rire et de toutes les libertés formelles

New 1^{ère} BIENNALE DE CÉRAMIQUE

Mercredi - Dimanche 14h30 - 18h

LA SORCIÈRE 18h30 (château)
20h30 Dîner (option) à la Cascade

NOS ANIMATIONS
CLUEDO 15h et 19h
13h/19h Formule repas (option)

SOIRÉES MUSICALES
18h Visite site et exposition
19h Dîner (option) à la Cascade
20h30 Concert 1^{er} étage du Château

JOURNÉES DU PATRIMOINE
Sam. 14h-18h / Dim. 11h-18h

26^e MAGIE ORCHIDÉES
10h/18h tous les jours
12h/14h Formule repas (option)
FÊTE DES AFFAIRES 14h-17h

Sam. 30 Mars > Dim. 21 Avril : Quinze artistes contemporains reconnus présentent chacun 10 à 12 pièces uniques, de différents styles (sélection Marie-Pierre Lamy).

Vend. 14 et Sam. 15 Juin : One woman show théâtre de Julie Timmerman comédienne, d'après le roman de Jules Michelet (1862).

Samedis 20 et 27 Juillet et 10, 17 et 24 Août : Ambiance XIX^e s. au temps de Michelet Menez l'enquête en équipe (1h30) et découvrez le coupable parmi les 5 comédiens costumés de la Cie Il était une Fois l'Histoire.

Sam. 13 Juillet : Les plus beaux airs du répertoire classique (Bach, Vivaldi, Debussy, Offenbach, Casals, Tchaïkovsky...) par Caroline Tref (violoncelle) et Alice Cissokho (harpe)

Mer. 14 Août : Trio Kella - Musiques du monde celtique et des pays de la Méditerranée de l'est avec Agnès Moulin (harpe celtique, flûte irlandaise) Yunus Ornek (oud turc, guitare) et Mireille Bonnard Perlin (nyckelharpa, bendir, udu, maura).

Sam. 7 Septembre : Martial Murray (cythare viennoise) et Philippe Davenet (piano).

Sam. 21 et Dim. 22 Septembre : Tarif réduit pour tous. Gratuit -16 ans, Pôle emploi. Handicapés. Visite guidée offerte (30 mn). Visite commentée du Musée Michelet. Présentation du stable de Carzou sculpture "Fer II" (1963/1983).

Judi 31 Octobre au Dim. 3 Novembre : Expo-Vente européenne (France, Belgique, Italie) d'orchidées d'exception. Atelier conseil les matins. Animation enfants les après-midi. Fête des Affaires (début) avec des prix réduits (-25%) à la boutique...

10-11-12 Novembre dernier W-End : (-40%) à la boutique... pour Noël (tarif parc)

VISITE GLOBALE (Château, Colombier, Exposition, Musée Michelet, Jardins & Parc de sculptures)

13,50 € (Adultes) 9 € (+ 6 > 16 ans, étudiants, Pôle Emploi, Handicapés) - Forfait Famille : 35 €
Groupes (+ 10 p.) : avec Accueil 20 mn 12 €/pers. - Visite guidée 60 mn : 13,50 € - Scolaires : 6,50 € / 8,50 €

